

SEZIONE B-B'

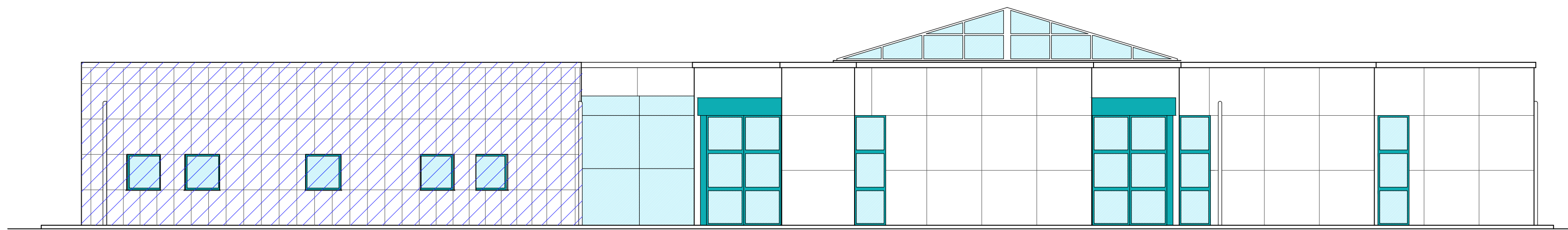

Prospetto Ovest

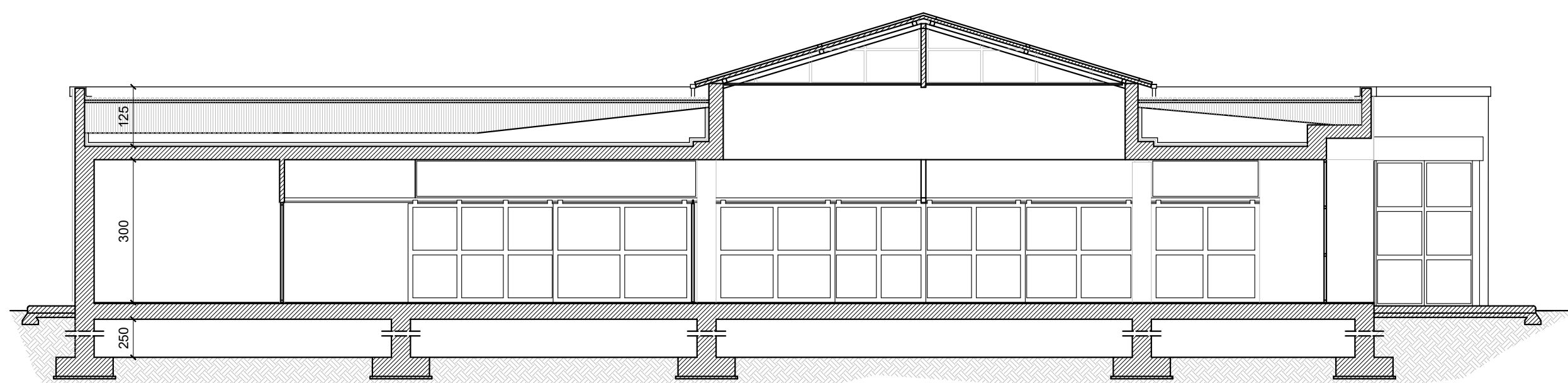

Sezione A-A'

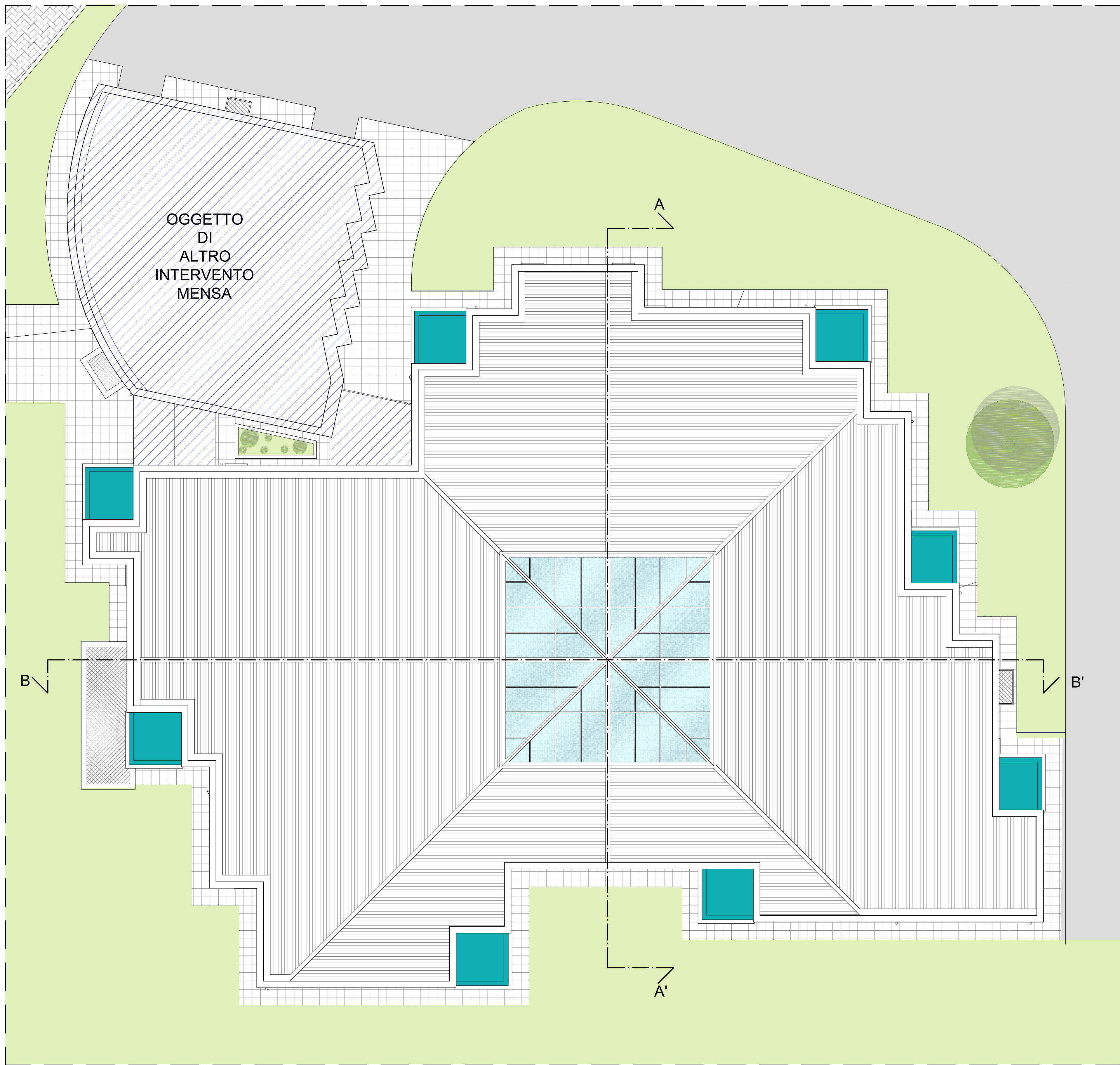

REGIONE PIEMONTE  
Provincia di Asti



COMUNE DI ASTI

ADEGUAMENTO SISMICO, RIQUALIFICAZIONE ENERGETICA,  
ABBATTIMENTO DELLE BARRIERE ARCHITETTONICHE E MESSA IN SICUREZZA  
DELLA SCUOLA PER L'INFANZIA "DE BENEDETTI".

**PROGETTO ESECUTIVO**  
AGGIORNAMENTO A SEGUITO DI VERIFICA PROGETTUALE DA PARTE  
DELLA "REGIONE PIEMONTE" DIREZIONE OOPP, DIFESA SUOLO,  
MONTAGNA, FORESTE PROTEZIONE CIVILE, TRASPORTI E LOGISTICA  
SETT. TECNICO REG. ALESSANDRIA ED ASTI  
MAGGIO 2019

COMMITTEEA  
**Comune di Asti**  
Il Responsabile del Procedimento, Dirigente LL/PP, Edilizia Pubblica  
Ing. Paolo Toscano  
Piazza Catena 3  
14100 Asti



Progettazione architettonica e strutturale  
Coordinamento per la sicurezza in fase progettuale  
**Arch. Cinzia Gotta**  
Via G. D. Galandino 38  
12042 Bra (CN)

DOCUMENTO C  
ai sensi dell'art. 33 del D.P.R. 207/2010

Elaborato C/RP03

**PIANTE E SEZIONI STATO ATTUALE**  
scala 1:100

ed.	rev.	descrizione	redatto	controllato	approvato	data
						MAGGIO 2019

CUP: G31F18000730001

fase:PE